

## SANTINO CONSOLI

**Luogo e data di nascita:** Ramacca (CT), 4 aprile 1937.

**Indirizzo:** via Saluzzo 14, 10045 Piossasco, tel. 011/9066757.

**Qualifica:** pittore.

**Formazione artistica:** diplomato all'Istituto d'Arte di Torino; allievo di Walter Musso.

**Soggetti:** figure e paesaggi.

**Tecniche:** olio.

**Mostre recenti:** 2002, Paladiana Comune di Milazzo.

**Critico:** Dario Gitto.

**Giudizio critico:** «Una sorta di surreale atmosfera caratterizza le sue opere. Dalle tonalità calde dei suoi cieli che spesso accompagnano il Don Chisciotte e i cavalli si avverte il calore della sua terra nativa. Ristabilisce un dialogo tra le figure principali e lo spazio-tempo. Un invito al sogno e all'infinito. Un lodevole cammino artistico, attende Consoli, con affinamento ed evoluzione artisticoformale». (Dario Gitto)

**Quotazioni:** € 500,00, cm. 30x40, olio su tela; € 1.000,00, cm. 40x50, olio su tela; € 1.500,00, cm. 50x70, olio su tela.

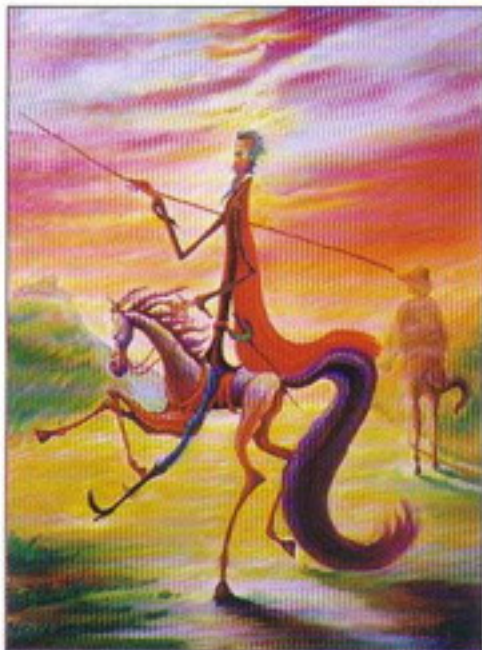

**"DON CHISCIOTTE",  
cm. 60X80, olio su tela, 2003.**

**CONSOLI SANTINO**, pittore. Nato a Ramacca (Catania) nel 1937, vive ed opera a Piossasco (Torino). Ha esposto con successo in varie mostre, fra cui ricordiamo la personale con 30 quadri tenuta nel 2002 nei Portici Paladiana di Milazzo. Il critico Raf Lanzano, nella presentazione della mostra, ha scritto: *«Una sorta di surreale atmosfera caratterizza le sue opere. Dalle tonalità calde dei suoi cieli, che spesso accompagnano il Don Chisciotte e i cavalli, si avverte il calore della sua terra nativa. Ristabilisce un dialogo tra le figure principali e lo spazio-tempo. Un invito al sogno e all'infinito. Un lodevole cammino artistico attende Consoli, con affinamento ed evoluzione artistico/formale».*

Indirizzo: via Saluzzo, 14 - 10045 Piossasco (To) - tel. 011/9066757. Quotazione quadri: da 250 a 2.500 €.

-Don Chisciotte- - olio - 40x60

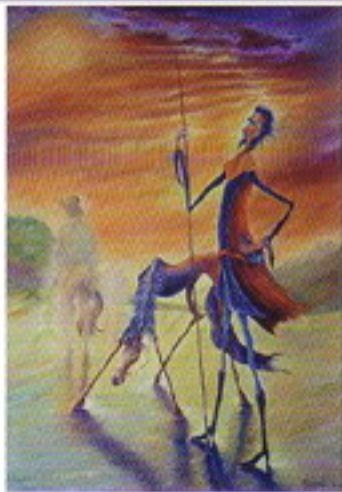

**CONSOLI SANTINO**, pittore. Nato a Ramacca (Ct), ha ricevuto i primi insegnamenti pittorici dal maestro W. Musso. Dedito alla pittura da anni, si impone al pubblico con la sua prima mostra. *«Una sorta di surreale atmosfera caratterizza le sue opere. Dalle tonalità calde dei suoi cieli che spesso accompagnano il Don Chisciotte e i cavalli si avverte il calore della sua terra nativa. Si stabilisce un dialogo tra le figure principali e lo spazio/tempo. Un invito al sogno e all'infinito. Un lodevole cammino artistico attende Consoli, con affinamento ed evoluzione stilistico/formale.»* (Raf Ianzano)

Indirizzo: via Saluzzo, 14 - 10045 Piossasco (Torino) - telefono 011/9066757. Quotazione quadri: da Lire 500.000 a L. 3.000.000.

*«Palio d'Asti» - olio - 50x40*

